



Verbandsgemeindewerke Hermeskeil - Langer Markt 17 - 54411 Hermeskeil



371000000121
Erika Mustermann
Musterweg 7
12345 Musterstadt

07.12.2020

Zählerablesung 2020

Sehr geehrte Damen und Herren,

in Kürze erstellen wir Ihre Jahresverbrauchsabrechnung 2020. Wir bitten Sie, Ihre Zählerstände selbst abzulesen und an uns zu übermitteln.

Hierzu können Sie im Internet mit den nebenstehenden Zugriffsdaten Ihren Zählerstand melden. Weiter ist eine Meldung mittels QR-Code möglich. Unter der angegebenen Telefon-Nr. können Sie von Mo. bis Do. zwischen 08:30 - 16:00 Uhr und Fr. zwischen 8:30 - 13:00 Uhr unter Angabe der Kunden-Nr. und der Zählernummer Ihren Zählerstand melden. Selbstverständlich können Sie auch die Ablesewerte in den entsprechenden Kartenabschnitt dieses Anschreibens eintragen und uns per Fax oder auf dem Postweg über unser Dienstleistungsunternehmen zusenden.

Zur Erstellung der Jahresabrechnung benötigen wir unbedingt Ihre Zählerstände. Bitte teilen Sie uns diese **bis zum 04.01.2021** mit. Sollten wir bis zum genannten Termin keine Mitteilung von Ihnen erhalten, werden Ihre Zählerstände anhand Ihres Vorjahresverbrauchs geschätzt.

Unsere aktuelle Datenschutzerklärung finden Sie auf der Homepage der Verbandsgemeinde Hermeskeil unter www.hermeskeil.de.

Wir bedanken uns für Ihre Unterstützung.

Freundliche Grüße

Ihre Verbandsgemeindewerke Hermeskeil

Verbandsgemeindewerke Hermeskeil
Langer Markt 17
54411 Hermeskeil

Fax: 0681/587-5011
Tel: 06503/809171

Ihr Onlinezugang unter:
<https://www.hermeskeil.de>

Kundennummer:
1234567

Passwort:
Hv2VG6

Oder scannen Sie folgenden QR-Code mit einem Smartphone oder Tablet:



Verbandsgemeindewerke Hermeskeil		1234567	Eintragungsbeispiel: 00258	
3710 00000121		Zählernummer	Zählerstand	letzter Zählerstand
Abnahmestelle: Erika Mustermann Musterstr. 2 12345 Musterstadt		Wasser 7100407	<input type="text"/>	<input type="text"/>
<input type="checkbox"/> Abgabetermin: bis 04.01.2021			<input type="text"/>	<input type="text"/>
Anmerkungen:			<input type="text"/>	<input type="text"/>
Telefon: _____ Email: _____		<input type="text"/> . <input type="text"/> . 20 <input type="text"/>	Unterschrift _____	

3710 00000121

Selbstablesung leicht gemacht

So einfach funktioniert's!

① Identifikation des jeweiligen Zählers

Vergleichen Sie die Zählernummer am Zähler mit der vorgedruckten Nummer auf der Ablesekarte dieses Schreibens.

② Ablesen des Zählers

Bitte tragen Sie die Zählerstände wie abgebildet gut lesbar und **ohne Nachkommastellen** in die vorgegebenen Felder auf der Vorderseite der Ablesekarte, mit einem blauen oder schwarzen Stift, ein. Achten Sie bitte auf die korrekte Zuordnung der Werte zu den passenden Zählernummern.

③ Eintragen von Anmerkungen

Geben Sie bitte Änderungen Ihrer Anschrift oder sonstige Informationen nur in dem Feld Anmerkungen auf der Vorderseite der Karte ein.

④ Übermitteln Ihrer Verbrauchswerte

Tragen Sie das Ablesedatum ein und übermitteln Sie uns die abgelesenen Zählerstände über einen der auf der Vorderseite dieses Schreibens beschriebenen Kommunikationswege.

Wasserzähler

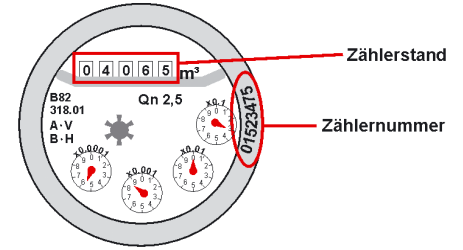

KONTROLLBELEG für Ihre persönlichen Unterlagen			Datum: _____
Energieart	Zählernummer	Zählerstand	

Beispiel einer korrekt ausgefüllten Karte

123456789156	<small>Die Ablesekarte bitte nicht beschädigen, verlieren, befeuchten oder beschmutzen</small>	Eintragungsbeispiel: 00258
1234 00002222	Energieart	Zählernummer
Wasser	① 01523475	Zählerstand
		0 4 0 6 5 ②
Abgabetermin: bis 31.12.2099 Anmerkungen: neue Anschrift und Zusatzinformationen ③		
Telefon: 01234 / 567898 Email: beispiel@mustermann.de	31 . 12 . 2099 ④ <small>Ablesedatum</small>	Mustermann <small>Unterschrift</small>

Bitte Ihre Werte auf der Vorderseite eintragen!



Bitte freimachen, falls Marke zur Hand

Deutsche Post ANTWORT

Servicecenter
 Jahresablesung
 66084 Saarbrücken