

- Rückmeldung des Zählerstands mit einem mobilen Endgerät (Smartphone, Tablet oder Notebook).
- Auswahl zwischen Zählerstand abtippen oder mit Hilfe des „erkennen-Button“ die OCR-Erkennung starten.

- Es muss dazu keine App installiert werden
- Aktive Bestätigung des Zugriffs auf die Kamerafunktion
 - Kamera wird im Browser gestartet und die OCR-Erkennung geladen.

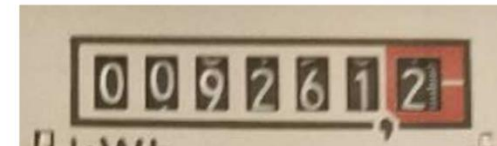
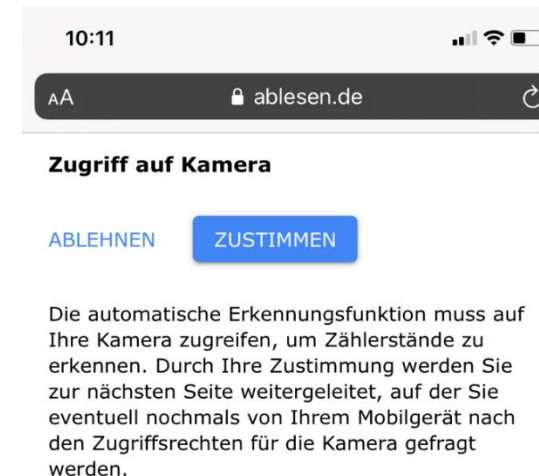
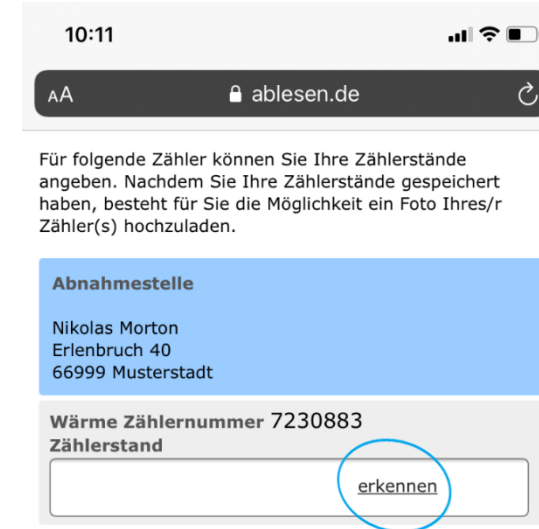

Automatische Zählerstanderkennung | Onlinerückmeldung

- Automatische Erkennung des Zählerstands
- Zählerstand im entsprechend vorgegebenen Bereich erkennen lassen.
- Sollte der Wert abweichen, kann die Erkennung jederzeit erneut gestartet werden

- Durch Bestätigung des erkannten Zählerstands wird dieser übernommen.
- Dieser kann zu jeder Zeit manuell geändert werden.

zurück



folgender Stand wurde erkannt

17877,817

Stand übernehmen

erneuter Versuch

Für folgende Zähler können Sie Ihre Zählerstände angeben. Nachdem Sie Ihre Zählerstände gespeichert haben, besteht für Sie die Möglichkeit ein Foto Ihres/r Zähler(s) hochzuladen.

Abnahmestelle

Nikolas Morton
Erlenbruch 40
66999 Musterstadt

Wärme Zählernummer 7230883

Zählerstand

17877

[erkennen](#)

Wasser Zählernummer 26146212

Zählerstand

[erkennen](#)